

Propriedade rural Valentin Wingebach

ÁREA VERDE

02
843-S
Equipamento Público

02B 751-S

Rua Raul

Rua Constantino Giongo

Rua Armando

1 LOCALIZAÇÃO
Sem escala

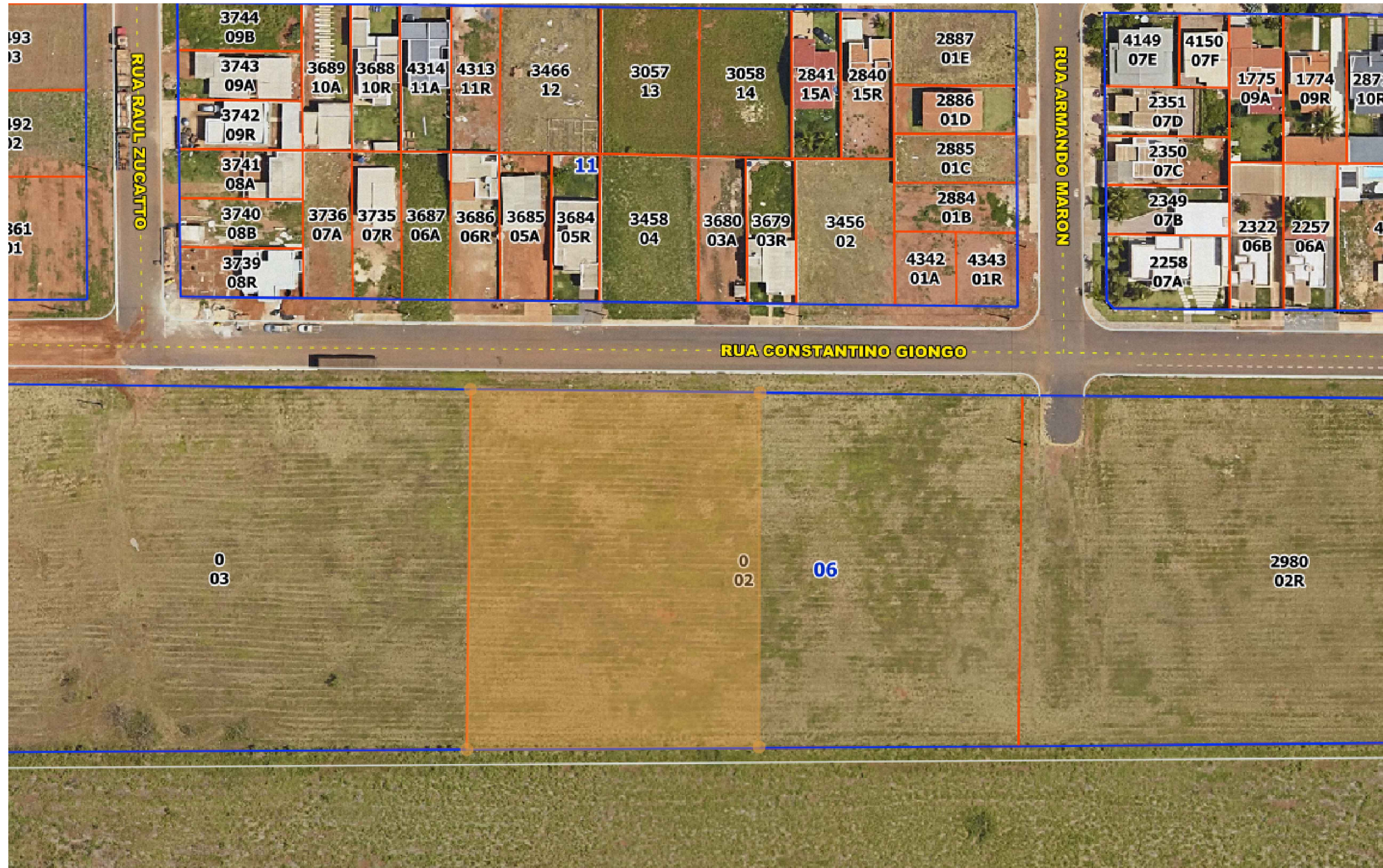

1 IMPLANTAÇÃO
Sem escala



Rua Constantino Giongo

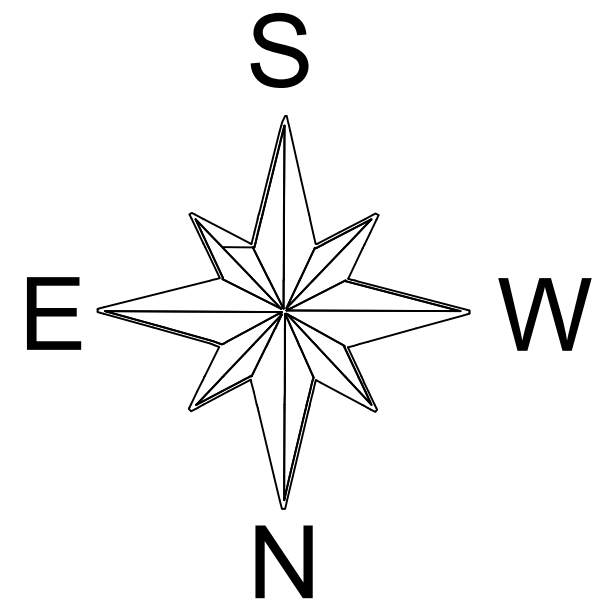

Aprovação:		
PBA - PROJETO BÁSICO DE ARQUITETURA		
(X) CONSTRUÇÃO () ADEQUAÇÃO DE PRÉDIO EXISTENTE () REGULARIZAÇÃO		
 PREFEITURA MUNICIPAL DE CAMPOS DE JÚLIO ESTADO DE MATO GROSSO www.camposdejulio.mt.gov.br		
PROJETO: Construção de Creche Municipal		
ASSUNTO: Projeto - Implantação		
PROPRIETÁRIO: Prefeitura Municipal de Campos de Júlio		
CNPJ: 01.614.516/0001-69		
ENDEREÇO: Rua Constantino Giongo, Quadra 06, Lote 02, Jardim das Palmeiras		
RESPONSÁVEL TÉCNICO:		
Eduardo Rampanelli Tosetto ENGENHEIRO CIVIL CREA - 122963/007	Irineu Marcos Parmeggiani PREFEITO MUNICIPAL DE CAMPOS DE JÚLIO	
DATA: 24/07/2024	Quadro de Áreas:	PRANCHA:
ESCALA: Indicado		
REVISÃO: Revisão atual		
		Unica



MANIFESTO DE ASSINATURAS



Código de validação: YR9XK-NX9W3-KMGA6-5DBAD

Documento assinado com o uso de certificado digital ICP Brasil, no Assinador ONR, pelos seguintes signatários:

Eduardo Rampanelli Tosetto (CPF ***.642.211-**)

Irineu Marcos Parmeggiani (CPF ***.055.780-**)

Para verificar as assinaturas, acesse o link direto de validação deste documento:

<https://assinador.onr.org.br/validate/YR9XK-NX9W3-KMGA6-5DBAD>

Ou acesse a consulta de documentos assinados disponível no link abaixo e informe o código de validação:

<https://assinador.onr.org.br/validate>